



ACCES LIBRE

IMMOBILIER
ARCHITECTURE

EXCLUSIVITÉ

VENTE T1 - T2
HABITATIONS

UNIQUEMENT
SUR RENDEZ-VOUS

5 Place Michel Debré
49 100 ANGERS

02 41 87 56 48

COMMERCIALISATION - 1^{er} SEMESTRE 2024



www.acceslibre-immo.fr



- À Démolir
- À Construire
- TGBT

REZ-DE-CHAUSSÉE
AVANT PROJET

SOUS-SOL
AVANT PROJET



MISE EN COPROPRIÉTÉ IMMEUBLE
SCI BREMONT
5 PLACE MICHEL DEBRÉ
49 100 ANGERS

ECHELLE 1/50^{ème}
LE 08/12/2023

AVANT - PROJET

Compteur EDF existant

Emplacements des futurs distributions EDF

NOTA : Les cotes sont données à titre d'exemple. Les entreprises doivent vérifier sur place et elles sont tenues responsables des erreurs commises sur le chantier. Plans non-contractuels remis gracieusement par Accès Libre à titre d'exemple. Il est remis à titre confidentiel et ne peut être utilisé sans notre accord écrit. Code de la propriété intellectuelle (Loi N°92-597 du 1^{er} juillet 1992).

NOTA : Les cotes sont données à titre d'exemple. Les entreprises doivent vérifier sur place et elles sont tenues responsables des erreurs commises sur le chantier. Plans non contractuels remis gracieusement par Accès Libre à titre d'exemple. Il est remis à titre confidentiel et ne peut être utilisé sans notre accord écrit. Code de la propriété intellectuelle (Loi N°92-597 du 1^{er} juillet 1992).



- À Démolir
- À Construire
- Gaine Technique - CF
- TGBT

1^{ER} ÉTAGE
AVANT PROJET



MISE EN COPROPRIÉTÉ IMMEUBLE
SCI BREMONT
5 PLACE MICHEL DEBRÉ
49 100 ANGERS

ECHELLE 1/50^{ème}
LE 08/12/2023

AVANT - PROJET

NOTA : Les cotes sont données à titre d'exemple. Les entreprises doivent vérifier sur place et elles sont tenues responsables des erreurs commises sur le chantier. Plans non contractuels remis gracieusement par Accès Libre à titre d'exemple. Il est remis à titre confidentiel et ne peut être utilisé sans notre accord écrit. Code de la propriété intellectuelle (Loi N°92-597 du 1^{er} juillet 1992).



- À Démolir
- À Construire
- Gaine Technique - CF
- TGBT

2ÈME ÉTAGE
AVANT PROJET



MISE EN COPROPRIÉTÉ IMMEUBLE
SCI BREMONT
5 PLACE MICHEL DEBRÉ
49 100 ANGERS

ECHELLE 1/50^{ème}
LE 08/12/2023

AVANT - PROJET

NOTA : Les cotes sont données à titre d'exemple. Les entreprises doivent vérifier sur place et elles sont tenues responsables des erreurs commises sur le chantier. Plans non contractuels remis gracieusement par Accès Libre à titre d'exemple. Il est remis à titre confidentiel et ne peut être utilisé sans notre accord écrit. Code de la propriété intellectuelle (Loi N°92-597 du 1^{er} juillet 1992).



- À Démolir
- À Construire
- Gaine Technique - CF
- TGBT

3^{ÈME} ÉTAGE
AVANT PROJET



MISE EN COPROPRIÉTÉ IMMEUBLE
SCI BREMONT
5 PLACE MICHEL DEBRÉ
49 100 ANGERS

ECHELLE 1/50^{ème}
LE 08/12/2023

AVANT - PROJET



FAÇADE PRINCIPALE - SUD

NOTA : Les cotes sont données à titre d'exemple. Les entreprises doivent vérifier sur place et elles sont tenues responsables des erreurs commises sur le chantier.
Plans non-contractuels remis gracieusement par Accès Libre à titre d'exemple. Il est remis à titre confidentiel et ne peut être utilisé sans notre accord écrit.
Code de la propriété intellectuelle (Loi N°92-597 du 1^{er} juillet 1992).



MISE EN COPROPRIÉTÉ IMMEUBLE
SCI BREMONT

5 PLACE MICHEL DEBRÉ
49 100 ANGERS

ECHELLE 1/100^{ème}
LE 08/12/2023

ETAT - ACTUEL



FAÇADE PRINCIPALE - SUD

NOTA : Les cotes sont données à titre d'exemple. Les entreprises doivent vérifier sur place et elles sont tenues responsables des erreurs commises sur le chantier.
Plans non-contractuels remis gracieusement par Accès Libre à titre d'exemple. Il est remis à titre confidentiel et ne peut être utilisé sans notre accord écrit.
Code de la propriété intellectuelle (Loi N°92-597 du 1^{er} juillet 1992).



MISE EN COPROPRIÉTÉ IMMEUBLE
SCI BREMONT

5 PLACE MICHEL DEBRÉ
49 100 ANGERS

ECHELLE 1/50^{ème}
LE 08/12/2023

AVANT - PROJET

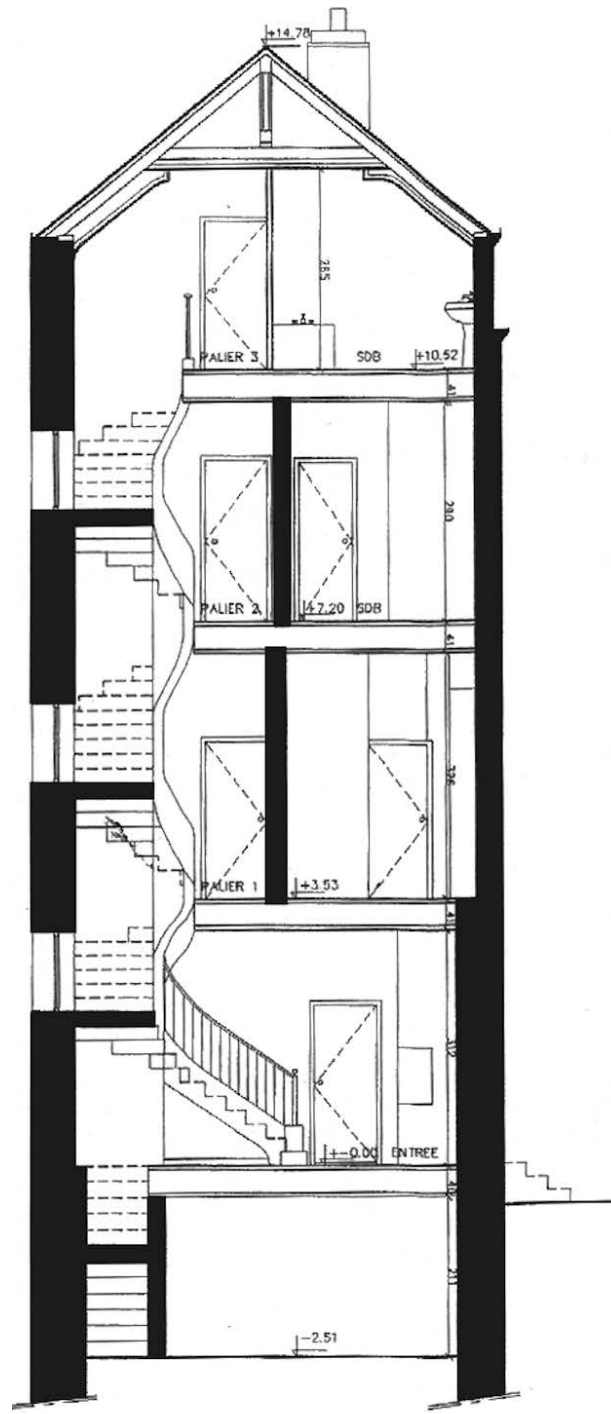

COUPE AA

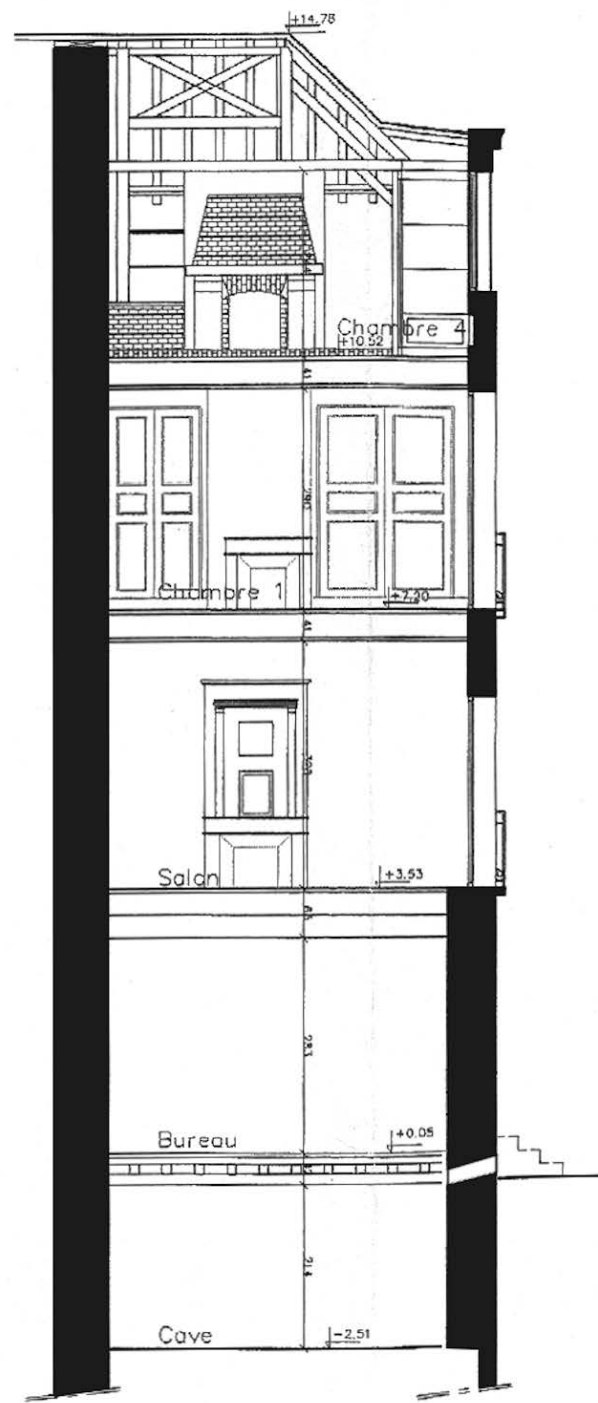

COUPE BB

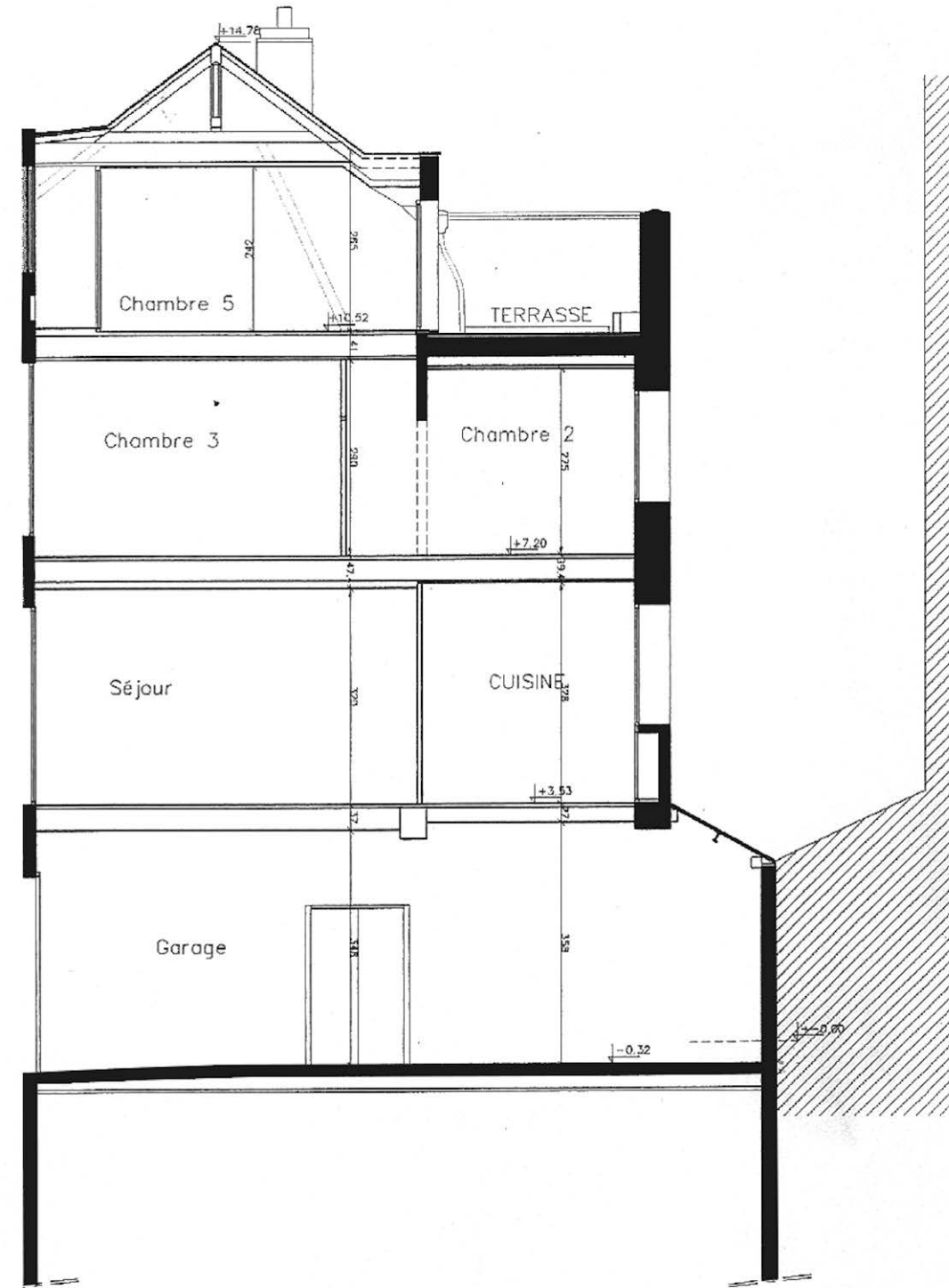

COUPE CC

NOTA : Les cotes sont données à titre d'exemple. Les entreprises doivent vérifier sur place et elles sont tenues responsables des erreurs commises sur le chantier.
Plans non-contractuels remis gracieusement par Accès Libre à titre d'exemple. Il est remis à titre confidentiel et ne peut être utilisé sans notre accord écrit.
Code de la propriété intellectuelle (Loi N°92-597 du 1^{er} juillet 1992).



MISE EN COPROPRIÉTÉ IMMEUBLE
SCI BREMONT

5 PLACE MICHEL DEBRÉ
49 100 ANGERS

ECHELLE 1/100^{ème}
LE 08/12/2023

ETAT - ACTUEL

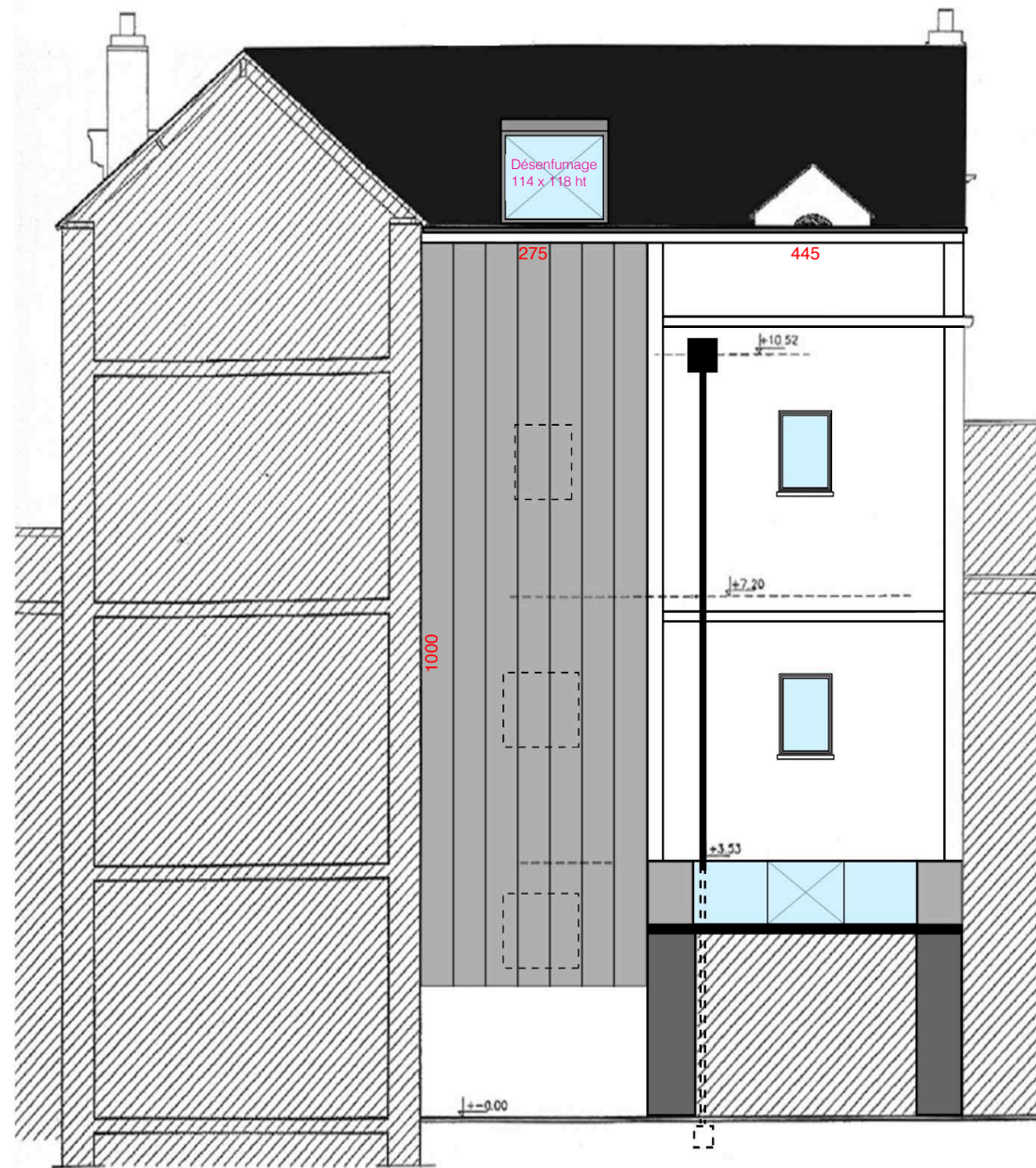

FAÇADE ARRIÈRE NORD
AVANT PROJET

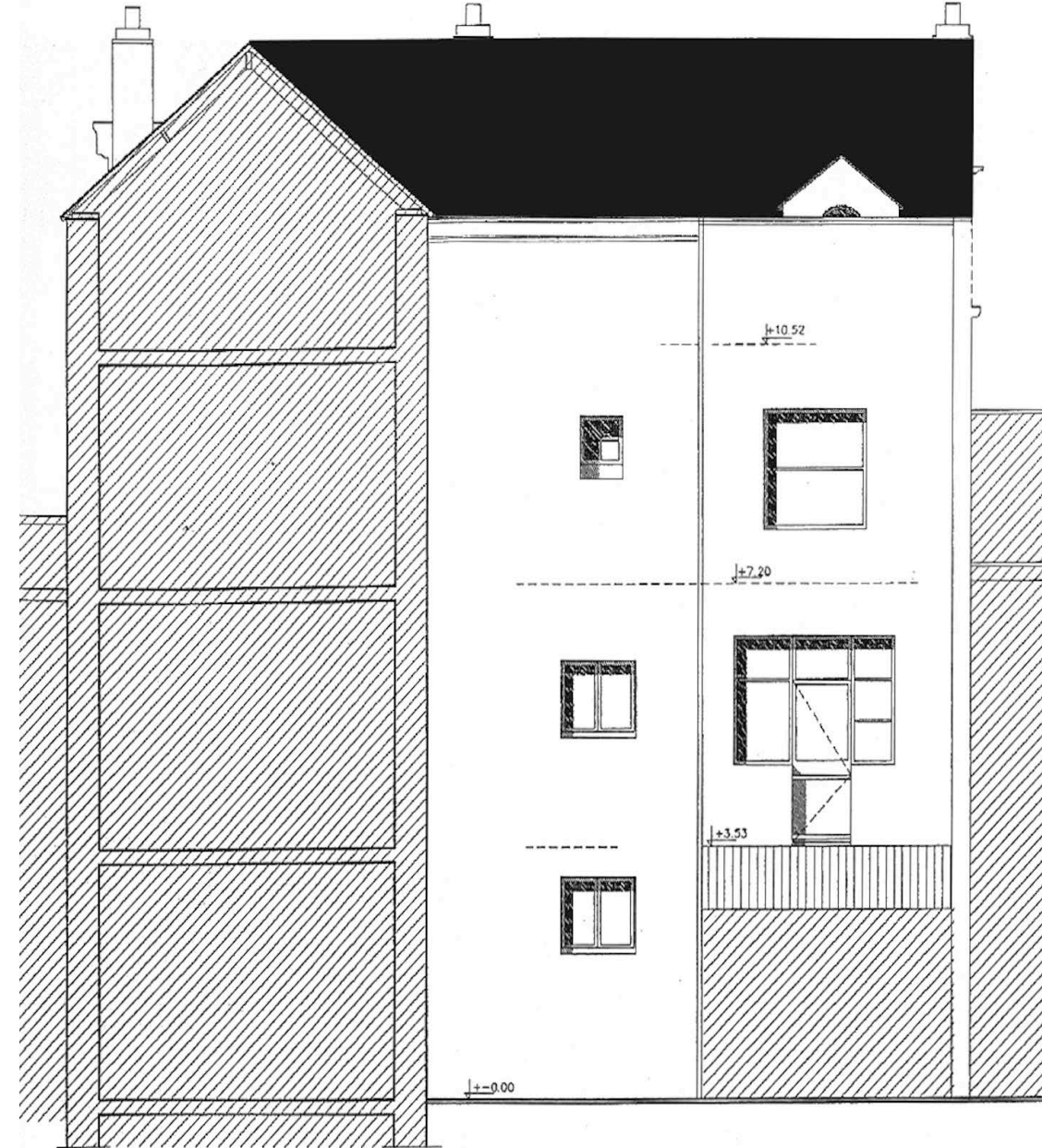

FAÇADE ARRIÈRE NORD
ETAT ACTUEL

NOTA : Les cotes sont données à titre d'exemple. Les entreprises doivent vérifier sur place et elles sont tenues responsables des erreurs commises sur le chantier. Plans non-contractuels remis gracieusement par Accès Libre à titre d'exemple. Il est remis à titre confidentiel et ne peut être utilisé sans notre accord écrit. Code de la propriété intellectuelle (Loi N°92-597 du 1^{er} juillet 1992).



MISE EN COPROPRIÉTÉ IMMEUBLE
SCI BREMONT

5 PLACE MICHEL DEBRÉ
49 100 ANGERS

ECHELLE 1/50^{ème}
LE 08/12/2023

AVANT - PROJET

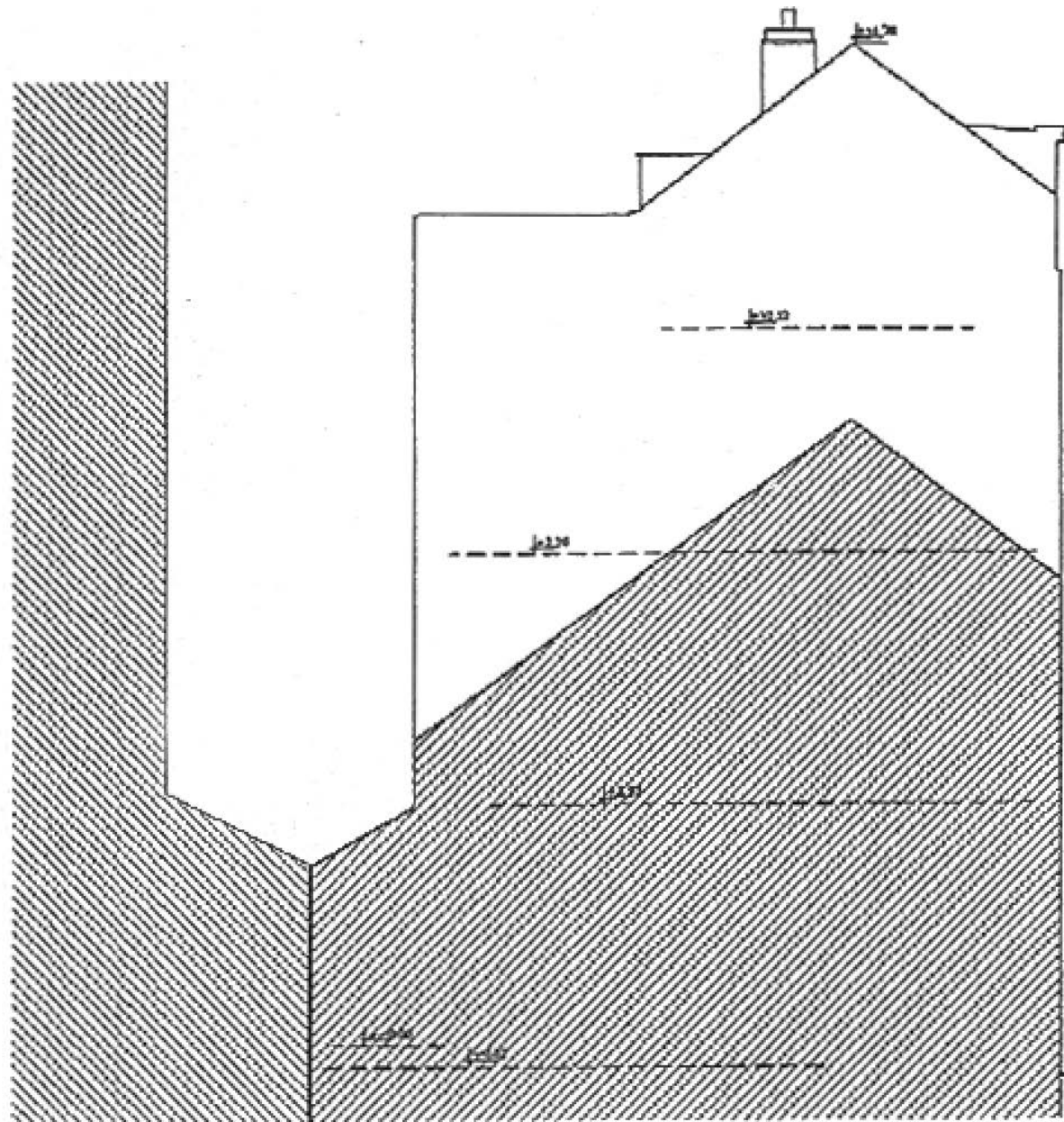

PIGNON - OUEST

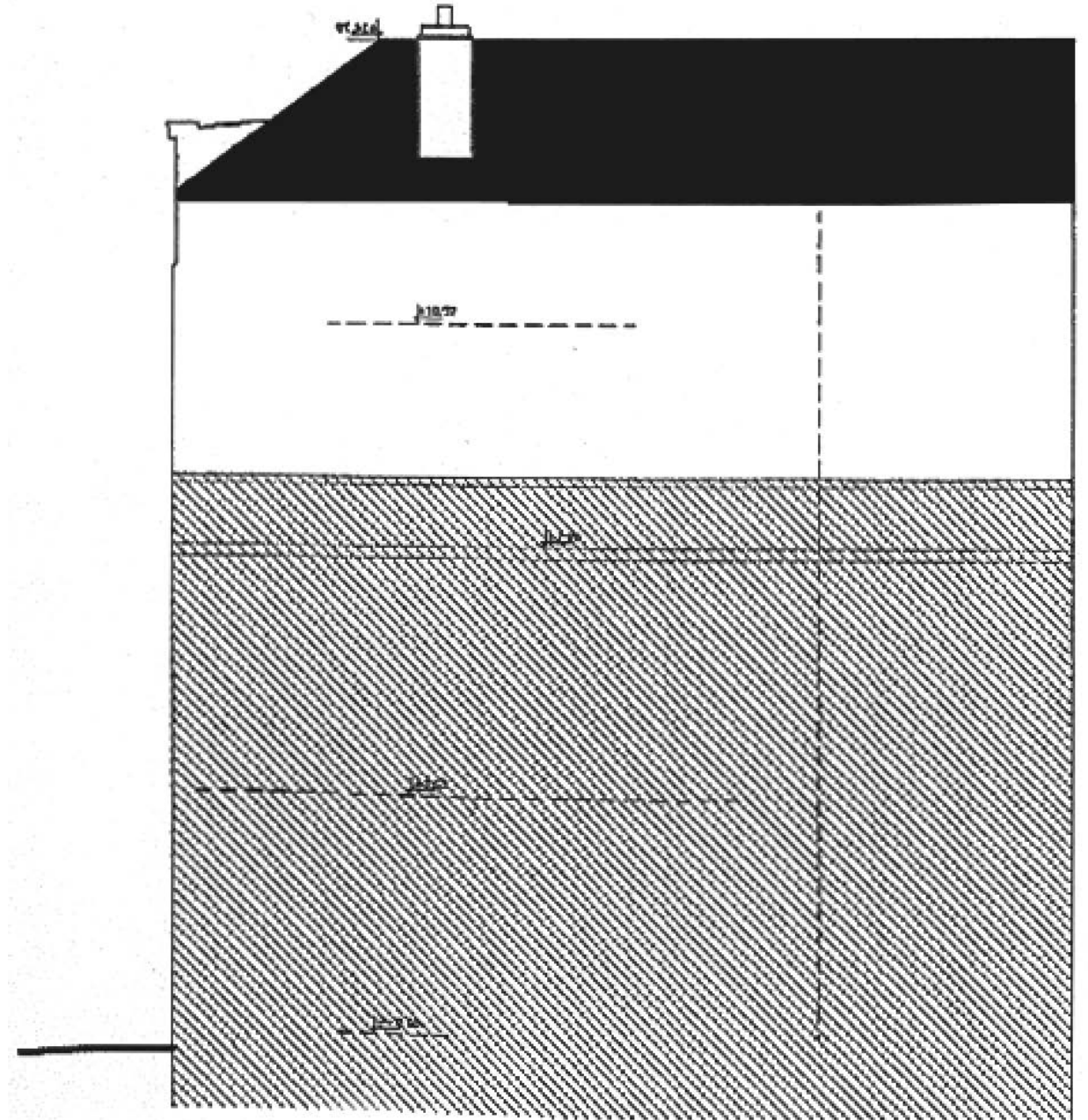

PIGNON - EST

NOTA : Les cotes sont données à titre d'exemple. Les entreprises doivent vérifier sur place et elles sont tenues responsables des erreurs commises sur le chantier. Plans non-contractuels remis gracieusement par Accès Libre à titre d'exemple. Il est remis à titre confidentiel et ne peut être utilisé sans notre accord écrit. Code de la propriété intellectuelle (Loi N°92-597 du 1^{er} juillet 1992).



MISE EN COPROPRIÉTÉ IMMEUBLE
SCI BREMONT

5 PLACE MICHEL DEBRÉ
49 100 ANGERS

ECHELLE 1/100^{ème}
LE 08/12/2023

ETAT - ACTUEL

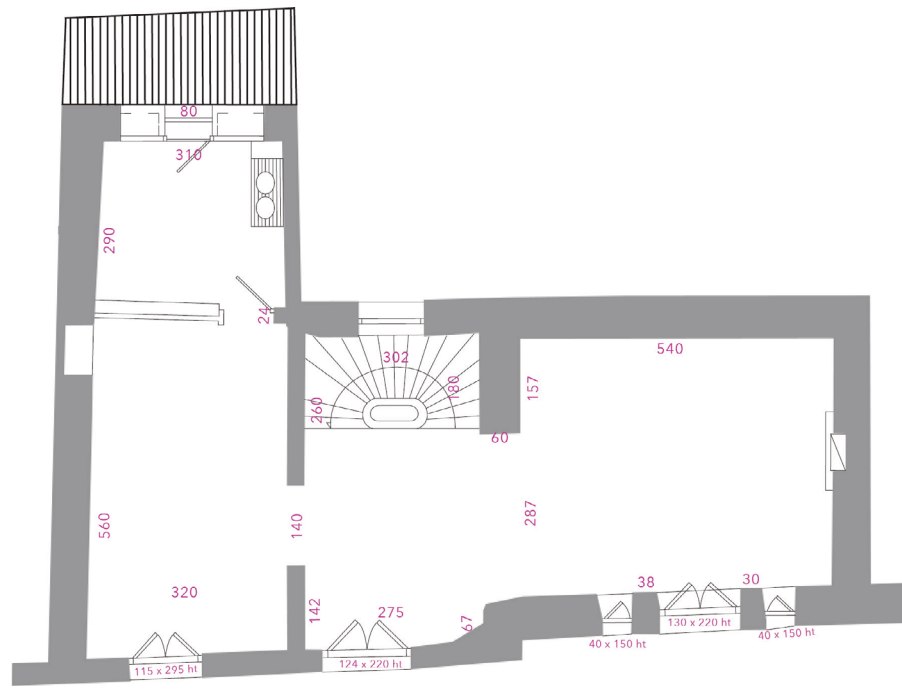

ETAGE 1

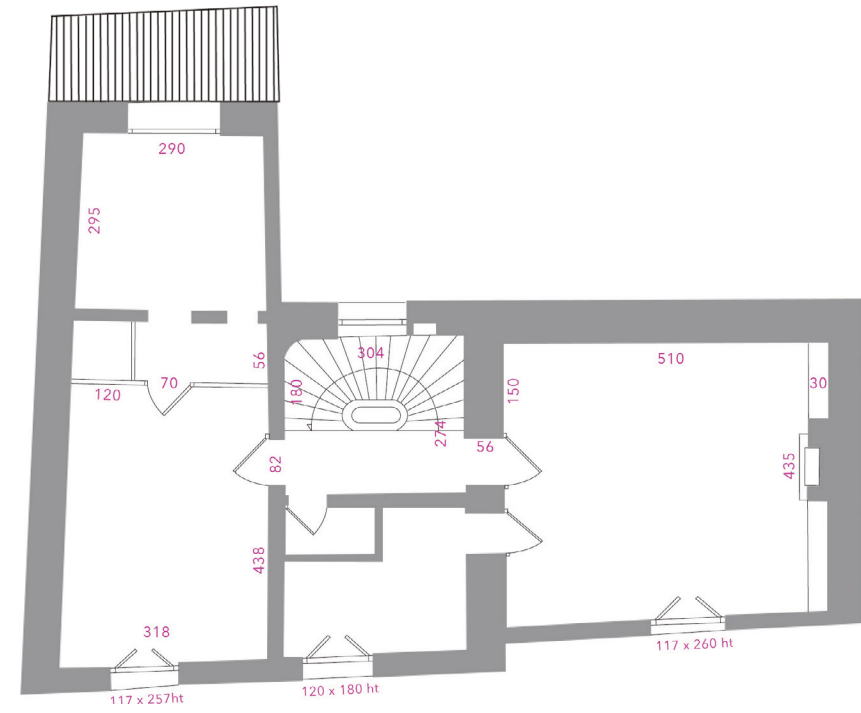

ETAGE 2

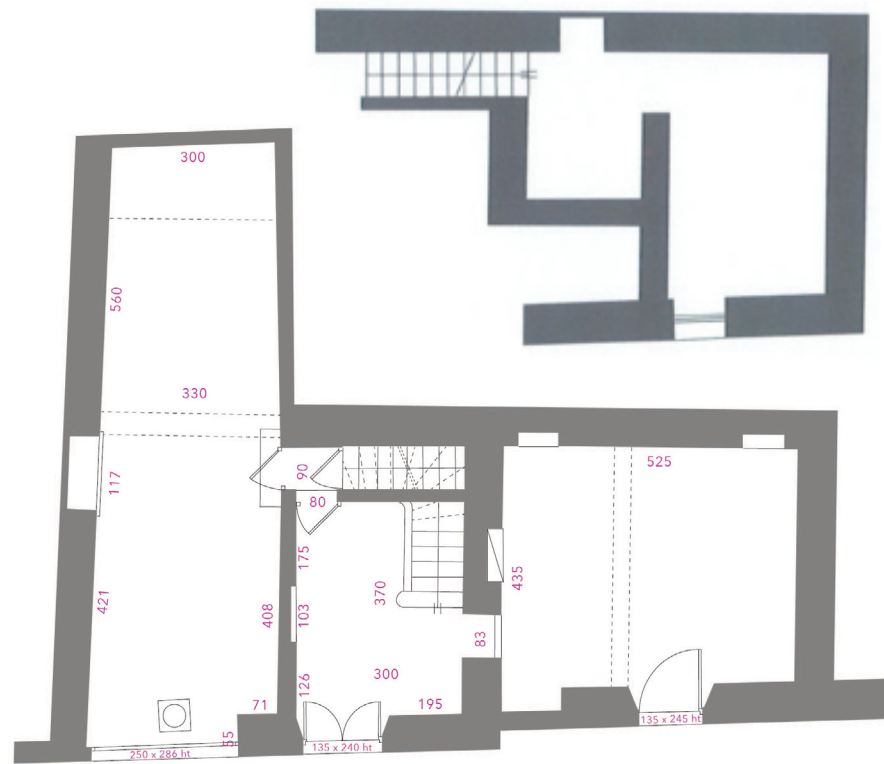

REZ DE CHAUSSEE

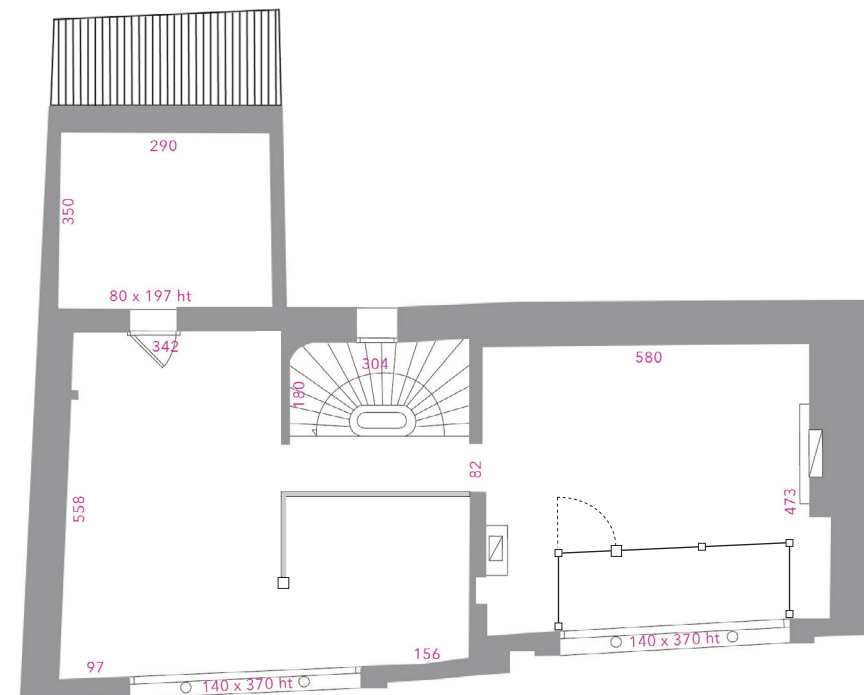

ETAGE 3



MISE EN COPROPRIÉTÉ IMMEUBLE
SCI BREMONT

5 PLACE MICHEL DEBRÉ
49 100 ANGERS

ECHELLE 1/100^{ème}
LE 08/12/2023

ETAT - ACTUEL